

# 113 年度營造業工地主任 220 小時職能訓練第 3 次評定考試 台北考區（淡江大學）考場相關資訊

一、考試日期：**113 年 9 月 8 日(星期日)**

二、考試時間：

		113 年 9 月 8 日(星期日)	
		考試科目	應考者
下午	13:20~13:30	預備時間： 1. 考生進場 2. 監試人員應於每節考試前之預備時間鈴響 5 分鐘後，向應考人宣布考試注意事項。	
	13:30~15:00	第一類科	首考者、第一類科補考者、兩類科補考者
	15:00~15:30	休息時間	
	15:30~15:40	預備時間： 1. 考生進場 2. 監試人員應於每節考試前之預備時間鈴響 5 分鐘後，向應考人宣布考試注意事項。	
	15:40~17:10	第二類科	首考者、第二類科補考者、兩類科補考者
備註	1. 請應考學員於考試當天務必攜帶「 <b>身份證件正本</b> 」應試，身分證件之照片需是可辨識考生本人為主。 2. 再次提醒考生請攜帶不具記憶功能的電子計算機應試。考試計算機機型請依「考選部核定之國家考試電子計算器」（中華民國 108 年 9 月 9 日考選部選秘一字第 1081100529 號公告）或上線上查詢系統查核： <a href="https://wwwc.moex.gov.tw/main/exam/wFrmElectronicDevice.aspx?menu_id=3727&amp;sub_menu_id=3727">https://wwwc.moex.gov.tw/main/exam/wFrmElectronicDevice.aspx?menu_id=3727&amp;sub_menu_id=3727</a>		

三、考試地點：**淡江大學台北校園**（台北市大安區金華街 199 巷 5 號）

四、其他相關重要訊息：

1. 檢附「台北考區考場地點相關說明」，請應考學員務必於考試當天提早到考場確認試場及座位。
2. 檢附「113-3-3 內政部工地主任 220 小時職能訓練評定考試試場規則暨違規處理辦法(113.7 修正版)」，請應考學員務必詳讀內容之相關規定。

# 113年度第3次營造業工地主任220小時職能訓練 評定考試流程

(公布)

考試日期	113年9月8日(星期日)	
時 間	項 目	說 明
13:20 鈴響	預備時間 <i>13:20~13:30</i>	1.考生進場 2.監試人員向應考人宣布考試 注意事項。
13:30 鈴響	第一類科 考試開始 <i>13:30~15:00</i>	考試時間90分鐘
13:50 鈴響	應考人不得進入試場應試	
15:00 鈴響	第一類科 考試時間結束	
15:00~15:30	休 息 時 間	
15:30 鈴響	預備時間 <i>15:30~15:40</i>	1.考生進場 2.監試人員向應考人宣布考試 注意事項。
15:40 鈴響	第二類科 考試開始 <i>15:40~17:10</i>	考試時間90分鐘
16:00 鈴響	應考人不得進入試場應試	
17:10 鈴響	第二類科 考試時間結束	

# 淡江大學台北校園位置暨交通資訊

考試地點：淡江大學台北校園（台北市金華街 199 巷 5 號）



捷運站	<ul style="list-style-type: none"> <li>●東門站 5 號出口迴轉走麗水街(步行約 5 分鐘)。</li> <li>●古亭站 5 號出口走和平東路至師大校門對面轉麗水街(步行約 15 分鐘)。</li> </ul>
公車站	<ul style="list-style-type: none"> <li>●信義金山路口站(214、237、671、248、606、670、0 南)</li> <li>●信義永康街口站(0 南、38、22、204、20、0 東、1503、88、588)。</li> <li>●捷運東門站(金山)(0 南、214、214 直、237、248、606、670、671)</li> <li>●信義新生路口站(668、675、680、72、676、311、109、254、290、211、280、505、642、643、280、280 直、1501、1505、1728、672、1550)</li> <li>●搭火車者可自台北車站捷運站 8 號出口前行 50 尺到青島西路轉搭 88</li> </ul>
收費停車場	<ul style="list-style-type: none"> <li>●金華公園停車場〔金華街 254 巷地下一樓停車場〕 開放時間：24 小時停車費用：每小時 50 元 停車位：192 位 電話：(02)2357-8564</li> <li>●金山停車場〔台北市金山南路二段 33 號〕 開放時間：07:00-23:00 停車費用：11 點前每小時 40 元；11 點後每小時 60 元 停車位：200 位 電話：(02)2358-4766</li> <li>●政大公企停車場〔台北市大安區金華街 187 號〕 停車位：163 位 電話：02-23419151 金華街 199 巷 3 弄，請由此進入地下停車場。 周邊道路單行道，行經路線請由金華街，轉進金華街 199 巷，轉進金華街 199 巷 3 弄。 機車道、汽車道分流，進入地下停車場。</li> </ul>

台北考區（淡江大學）試場、教室、樓層以及准考號碼對照表

試場別	教室	准考號碼	樓層
第 01 試場	D205	13310001~13310042	2 樓
第 02 試場	D209	13310043~13310084	
第 03 試場	D211	13310085~13310138	
第 04 試場	D301	13310139~13310168	3 樓
第 05 試場	D302	13310169~13310192	
第 06 試場	D318	13310193~13310246	
第 07 試場	D319	13310247~13310288	
第 08 試場	D401	13310289~13310342	4 樓
第 09 試場	D402	13310343~13310384	
第 10 試場	D403	13310385~13310426	
第 11 試場	D408	13310427~13310480	
第 12 試場	D501	13310481~13310530	5 樓
第 13 試場	D409	13310531~13310572	4 樓
第 14 試場	D412	13310573~13310596	
第 15 試場	D409	13310597~13310638	
第 16 試場	D412	13310639~13310674	
第 17 試場	D502	13310675~13310716	5 樓
第 18 試場	D503	13310717~13310758	
第 19 試場	D504	13310759~13310794	

教室別	教室	樓層	教室	樓層
考生休息室	D212 教室	2 樓	D313 教室	3 樓
	D312 教室	3 樓	D510 教室	5 樓

# 淡江大學台北校園一樓平面圖

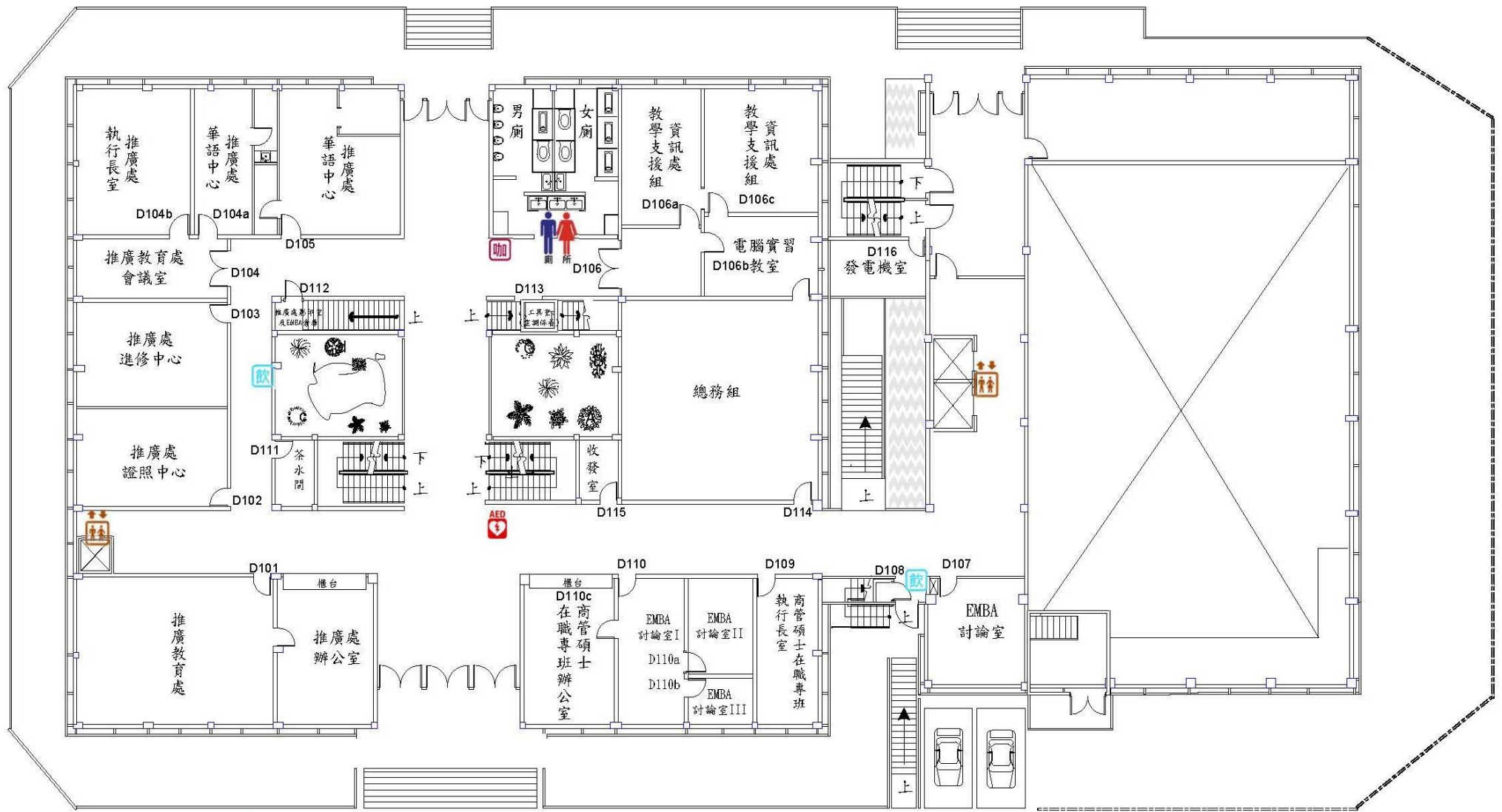

 現在位置

 廁所

 飲水機

 咖啡機

 電梯

 自動體外電擊器

# 淡江大學台北校園二樓平面圖

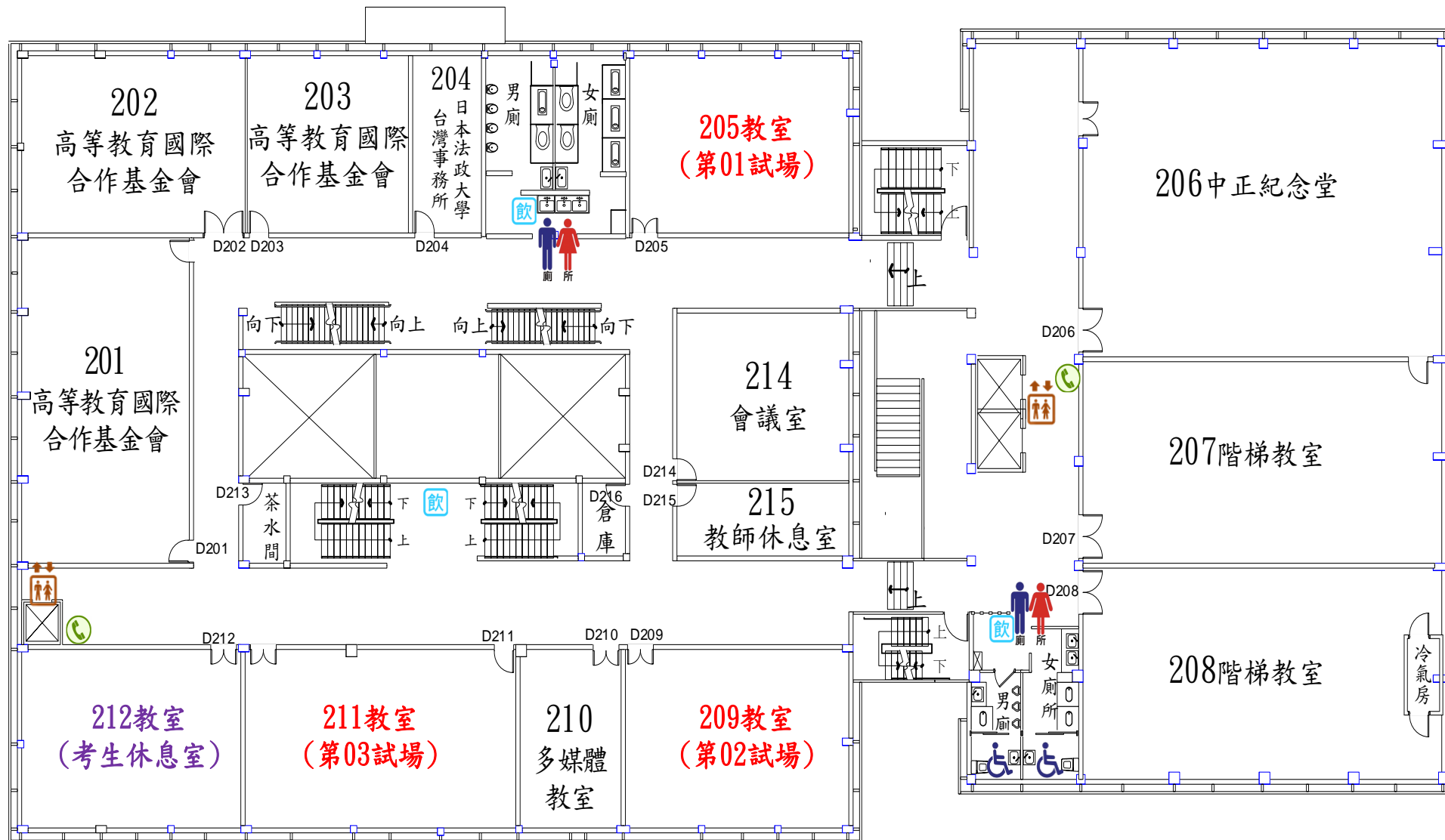

# 淡江大學台北校園三樓平面圖

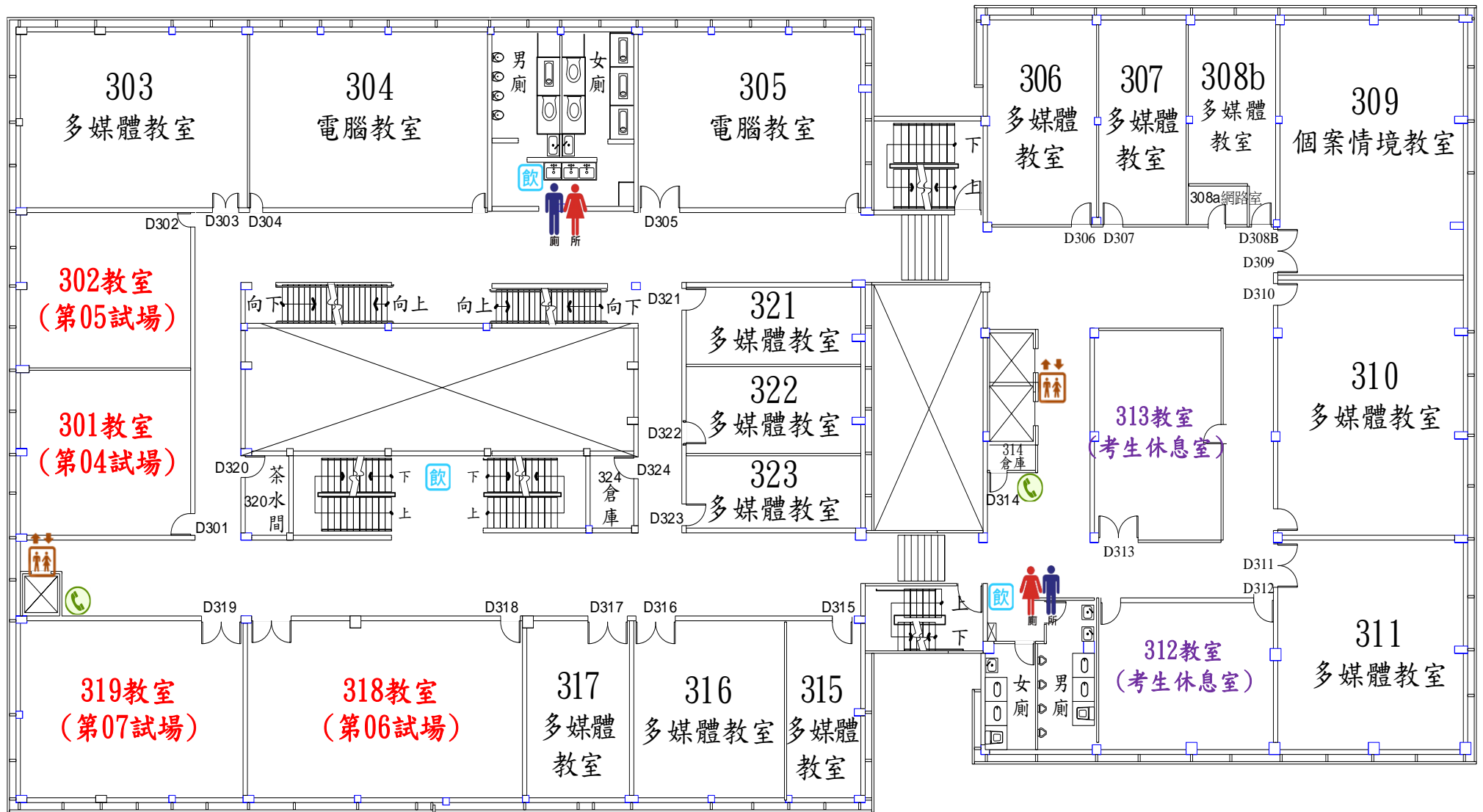

# 淡江大學台北校園四樓平面圖

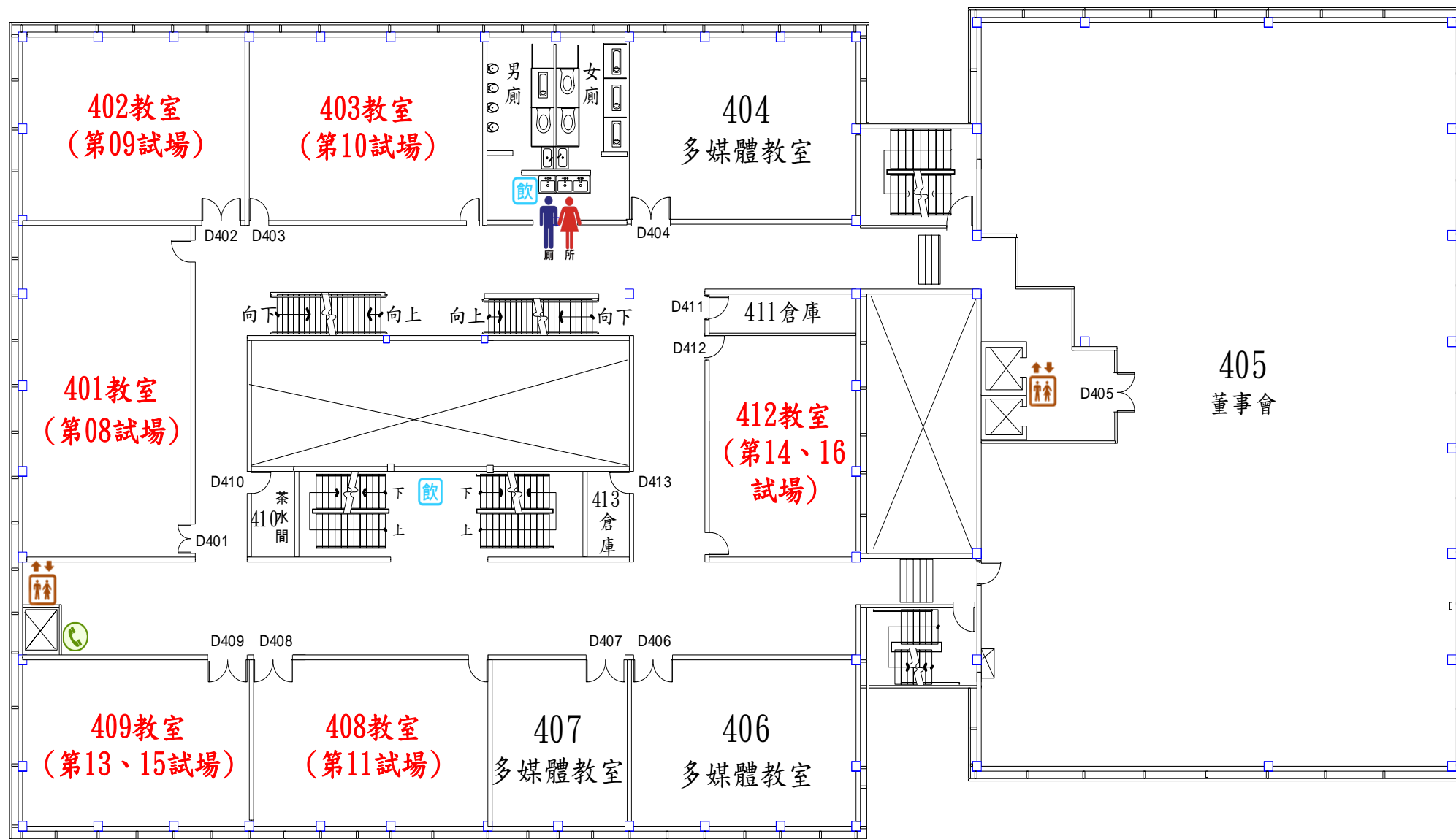



# 淡江大學台北校園五樓平面圖

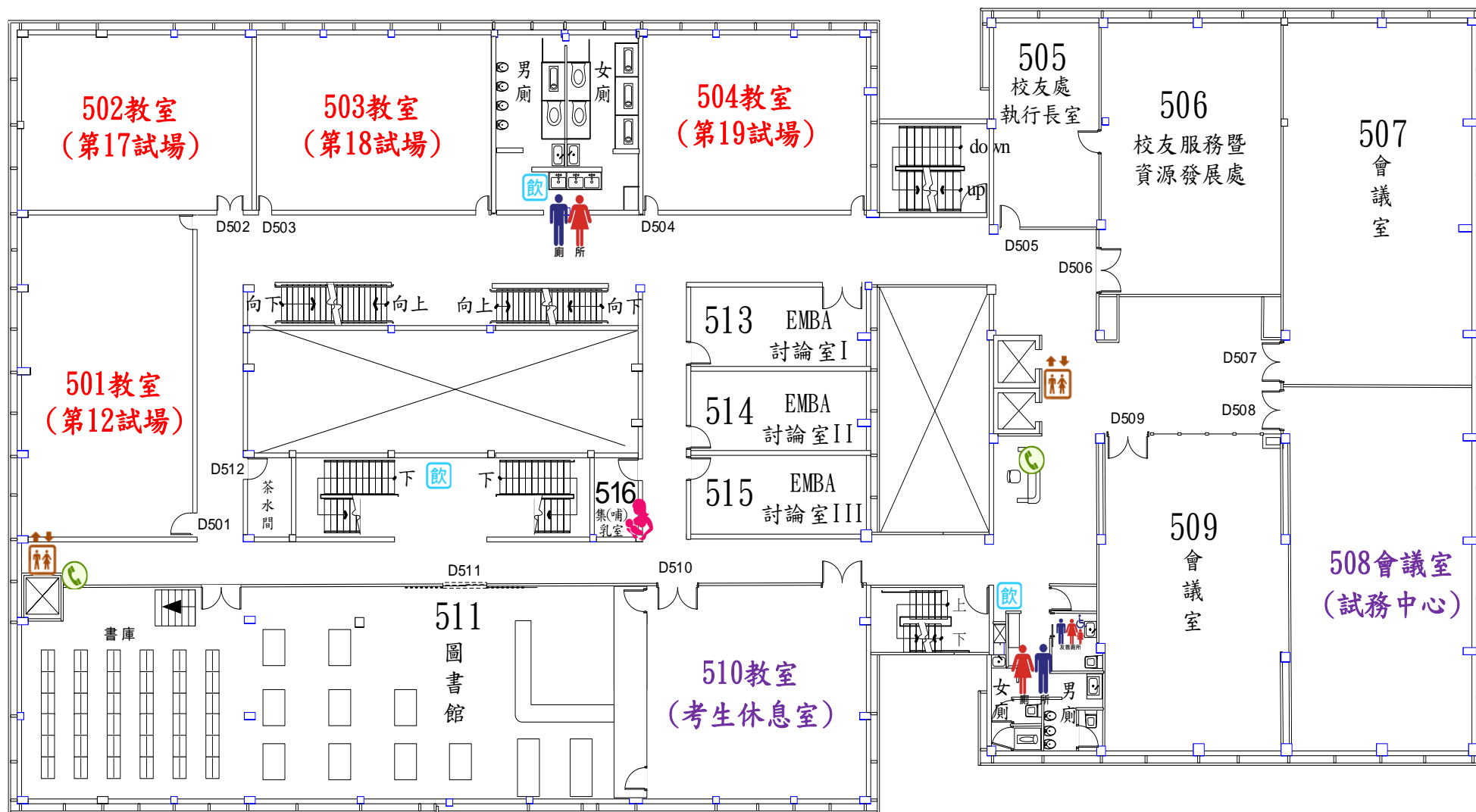

# 內政部委託辦理營造業工地主任220小時職能訓練評定考試

## 臺北考區 第01試場

### 講 台

13310036 顏妍蓁	13310029 莊勝富	13310022 黃愉淨	13310015 郭仕涵	13310008 趙紘毅	13310001 李冠勳
13310037 李孟晟	13310030 黃人君	13310023 羅冠鵬	13310016 張煌裕	13310009 張俊彥	13310002 謝奕慈
13310038 陳志鴻	13310031 黃聖宇	13310024 黃立宏	13310017 陳彥鈺	13310010 胡宇帆	13310003 黃雋祐
13310039 鄭偉均	13310032 張琛百	13310025 秦浩璋	13310018 陳崇宇	13310011 陳澄賢	13310004 涂冠璋
13310040 郭冠廷	13310033 謝宗廷	13310026 林琮茗	13310019 吳中豪	13310012 吳祿堂	13310005 許聖驊
13310041 謝旻吟	13310034 羅念祖	13310027 侯建安	13310020 林重道	13310013 黃曉瑜	13310006 陳宇祺
13310042 劉于賓	13310035 楊宗翰	13310028 王雲龍	13310021 洪國愷	13310014 趙剛毅	13310007 張宇捷

# 內政部委託辦理營造業工地主任220小時職能訓練評定考試

## 臺北考區 第02試場

### 講 台

13310078 陳麒名	13310071 羅方君	13310064 鄭智瑋	13310057 羅婉君	13310050 林育章	13310043 黃子倫
13310079 莊吉亨	13310072 陳建凱	13310065 李昆鴻	13310058 楊士弘	13310051 黃雨禾	13310044 曹家榕
13310080 林厚成	13310073 彭郁閔	13310066 何定祥	13310059 黃嘉慧	13310052 李臻	13310045 潘明軒
13310081 周威賢	13310074 黃良浩	13310067 陳永霖	13310060 朱佑寬	13310053 楊乙哲	13310046 駱思豪
13310082 賴禹衡	13310075 賴智弘	13310068 王孝帆	13310061 張家祚	13310054 賴濬緯	13310047 張煌明
13310083 陳虹安	13310076 栗凱陞	13310069 葉佳桓	13310062 駱澤璋	13310055 張壯淳	13310048 鐘萱洺
13310084 蔡坤儒	13310077 黃琳雅	13310070 夏楷	13310063 林逸凡	13310056 廖偉宸	13310049 王冠程

內政部委託辦理營造業工地主任220小時職能訓練評定考試  
臺北考區 第03試場

講 台

13310130 馬元威	13310121 劉致天	13310112 許然宇	13310103 羅新評	13310094 李培毅	13310085 范玉祺
13310131 李猛鴻	13310122 陳俊宏	13310113 郭偉民	13310104 賴春萱	13310095 陳源春	13310086 陳志堅
13310132 錢東駿	13310123 黃士瑋	13310114 羅佳聖	13310105 楊鎮酉	13310096 湯孝澤	13310087 呂彥皇
13310133 蘇廷宇	13310124 郭立安	13310115 曾紹軒	13310106 胡立威	13310097 林枝宏	13310088 郭宜讓
13310134 邱世吉	13310125 廖書逸	13310116 呂承翰	13310107 鄭諭謙	13310098 林紹淵	13310089 林明志
13310135 鄭家銘	13310126 程彥嘉	13310117 鄭鍾杰	13310108 楊毓宜	13310099 黃鼎鈞	13310090 陳彥君
13310136 葉駿毅	13310127 劉冠麟	13310118 張晉賢	13310109 邱珮綺	13310100 劉華偉	13310091 葉丞佑
13310137 王瑋廷	13310128 王志明	13310119 呂文生	13310110 蔡岳宏	13310101 廖冠維	13310092 張祐嘉
13310138 李書丞	13310129 黃家成	13310120 陳益霖	13310111 陽杰宇	13310102 邱偉杰	13310093 邱建誌

內政部委託辦理營造業工地主任220小時職能訓練評定考試  
臺北考區 第04試場

講 台

13310164 朱煥育	13310159 林吳煌	13310154 陳岱元	13310149 蔡晟祐	13310144 徐珩喻	13310139 王泓巽
13310165 杜偉智	13310160 吳尚軒	13310155 翁仁祥	13310150 游寬宣	13310145 傅美生	13310140 邱鈺庭
13310166 曾殷峰	13310161 林鈺修	13310156 廖啟宏	13310151 陳銘瀚	13310146 李冠杰	13310141 林明煌
13310167 林易辰	13310162 尤宏平	13310157 賴威佑	13310152 李政勳	13310147 黃國誠	13310142 黃自儀
13310168 許仁瑀	13310163 洪國峯	13310158 戴維堯	13310153 林鈞皓	13310148 李翔	13310143 林淑鈞

內政部委託辦理營造業工地主任220小時職能訓練評定考試  
臺北考區 第05試場

講 台

13310189 陳致璋	13310185 林志勳	13310181 胡展鴻	13310177 葉宗穎	13310173 曾秉祥	13310169 張偉泰
13310190 俞彥均	13310186 藍于智	13310182 蔡明志	13310178 林潔明	13310174 廖清祖	13310170 李可信
13310191 郭益廷	13310187 周盈凡	13310183 洪維澤	13310179 戴繹謙	13310175 王昱智	13310171 邱志誠
13310192 陳信哲	13310188 謝志杰	13310184 連思碩	13310180 吳建華	13310176 李建霖	13310172 林家仲

內政部委託辦理營造業工地主任220小時職能訓練評定考試  
臺北考區 第06試場

講 台

13310238 林欽文	13310229 李百赦	13310220 鄭光傑	13310211 高嘉亨	13310202 林亦然	13310193 古仁寬
13310239 曾政鉸	13310230 駱劉成	13310221 蔡明輝	13310212 梁柏亞	13310203 鍾明秀	13310194 趙世民
13310240 黃文哲	13310231 曾億哲	13310222 鄭元豪	13310213 劉孟澤	13310204 林羿伸	13310195 鄭嘉毅
13310241 陳國泰	13310232 林垠辰	13310223 陳嘉民	13310214 黃駿橙	13310205 黃心瑋	13310196 曾資婷
13310242 洪逸安	13310233 范皓翔	13310224 郭晉廷	13310215 陳則睿	13310206 林家緯	13310197 黃韋惇
13310243 林博元	13310234 吳穎融	13310225 劉凱歐	13310216 廖彥吉	13310207 李宗翰	13310198 顏士評
13310244 陳世耀	13310235 詹益晟	13310226 林哲皓	13310217 楊顯之	13310208 劉皖婷	13310199 游建凱
13310245 陳思偉	13310236 孔德祥	13310227 林志男	13310218 侯柏成	13310209 陳慎偉	13310200 吳美春
13310246 柯欣妤	13310237 王昱傑	13310228 鄭郁翎	13310219 黃俞琿	13310210 羅鑫祺	13310201 李哲安

內政部委託辦理營造業工地主任220小時職能訓練評定考試

臺北考區 第07試場

講 台

13310282 何致德	13310275 廖聖文	13310268 鄭振佑	13310261 吳安傑	13310254 丁兆國	13310247 鄒仁傑
13310283 許瓏騰	13310276 白承峰	13310269 王智偉	13310262 林智彪	13310255 李潤鴻	13310248 陳志遠
13310284 連宸	13310277 李婷婷	13310270 陳志銘	13310263 劉希儒	13310256 劉文旌	13310249 吳威燁
13310285 黃韋豪	13310278 陳沛然	13310271 蕭晨峰	13310264 黃聖文	13310257 于明奎	13310250 潘昱辰
13310286 陳鵬仲	13310279 黃士朋	13310272 陳威鎰	13310265 楊智超	13310258 楊富強	13310251 林士元
13310287 謝旻澄	13310280 郭慶華	13310273 陳炳豪	13310266 林若璋	13310259 葉智豪	13310252 林崇傑
13310288 謝秉恆	13310281 李增澤	13310274 詹棋翔	13310267 劉佩穎	13310260 王子杰	13310253 林泓儒



內政部委託辦理營造業工地主任220小時職能訓練評定考試  
臺北考區 第08試場

講 台

13310334 黃皓智	13310325 馬偉揚	13310316 沈仕偉	13310307 林書曜	13310298 黃三貴	13310289 林鴻傑
13310335 林哲毅	13310326 林朝瑞	13310317 楊明學	13310308 謝見吾	13310299 陳怡文	13310290 李柔萱
13310336 吳易修	13310327 郭建緯	13310318 賴奕豪	13310309 王緯	13310300 張少弘	13310291 陳怡馨
13310337 王宥傑	13310328 林宗成	13310319 林建宏	13310310 陳明鈺	13310301 毛嘉浚	13310292 鍾宜修
13310338 楊皓然	13310329 游國廷	13310320 李顏飛	13310311 陳硯	13310302 馬寶瑩	13310293 柯順發
13310339 林仲麓	13310330 李祐任	13310321 林昱辰	13310312 吳奇朔	13310303 陳子遷	13310294 李知昀
13310340 劉怡君	13310331 許智傑	13310322 劉昌俊	13310313 林子翔	13310304 陳威宇	13310295 陳軍顯
13310341 劉浩霆	13310332 謝旻諭	13310323 詹啟弘	13310314 曾智盛	13310305 邵時駿	13310296 蔡宗樺
13310342 洪偉峰	13310333 黃正忠	13310324 莊鎮	13310315 陳威廷	13310306 陳人愷	13310297 邱泓仁

內政部委託辦理營造業工地主任220小時職能訓練評定考試  
臺北考區 第09試場

講 台

13310378 張奕翔	13310371 鄭紹謙	13310364 林皇均	13310357 吳皓榆	13310350 呂致緯	13310343 陳有儀
13310379 黃彥翔	13310372 朱翔揚	13310365 吳柏緯	13310358 李啓信	13310351 林庭生	13310344 盧冠宇
13310380 顏廷宇	13310373 杜子嘉	13310366 林禹丞	13310359 楊景博	13310352 羅震豪	13310345 顏伯村
13310381 陳家筠	13310374 林嵩	13310367 李建燁	13310360 翁志豪	13310353 陳純建	13310346 陳志榮
13310382 林哲廷	13310375 楊宗錕	13310368 陳冠睿	13310361 陳恩祥	13310354 林潔茹	13310347 陳建志
13310383 黃欽偉	13310376 陳信廷	13310369 王淳義	13310362 林志宏	13310355 簡茂戎	13310348 林政賢
13310384 游仕緯	13310377 楊景棠	13310370 蘇稟森	13310363 李博丞	13310356 楊昆源	13310349 王雅君

內政部委託辦理營造業工地主任220小時職能訓練評定考試  
臺北考區 第10試場

講 台

13310420 張智彬	13310413 鄭鈺穎	13310406 洪席騰	13310399 曾于龍	13310392 潘尚興	13310385 曹仁爵
13310421 邱富松	13310414 林聰貴	13310407 林青江	13310400 楊裕豪	13310393 林永華	13310386 陳昊廷
13310422 鄭潤謙	13310415 李其謁	13310408 詹沅培	13310401 彭遵城	13310394 王貴俊	13310387 陳逸圻
13310423 吳清凱	13310416 楊凱宇	13310409 廖振宇	13310402 羅友辰	13310395 林世澤	13310388 宋新炫
13310424 黃奕璋	13310417 嚴嘉穎	13310410 馬興宇	13310403 樊建呈	13310396 廖聰凡	13310389 陳韋良
13310425 黃品勳	13310418 吳秉儒	13310411 洪哲鍵	13310404 陳百岳	13310397 吳勝鵬	13310390 吳瑀浚
13310426 楊肇生	13310419 鄭傑	13310412 曹清淞	13310405 蘇柏仰	13310398 廖哲緯	13310391 王鵬閔

內政部委託辦理營造業工地主任220小時職能訓練評定考試  
臺北考區 第11試場

講 台

13310472 陳奕潢	13310463 廖昱翔	13310454 姜秉昇	13310445 林毅守	13310436 盧頤哲	13310427 林哲玄
13310473 柯漢銘	13310464 陳盛得	13310455 葉昱宏	13310446 張詔嘉	13310437 簡裕峰	13310428 曾允浩
13310474 羅榮著	13310465 李慈慧	13310456 施聖茵	13310447 盧榮輝	13310438 許家榮	13310429 熊倩男
13310475 廖亭皓	13310466 李泓毅	13310457 謝侑辰	13310448 林昶紘	13310439 陳志名	13310430 梁椀耘
13310476 張子桓	13310467 莊哲維	13310458 周定承	13310449 曾琨嘜	13310440 林榮識	13310431 馬少軒
13310477 陳頡	13310468 郭仁傑	13310459 戴子堯	13310450 蔡垂勳	13310441 葉珈綺	13310432 蔡冠宇
13310478 陳博軒	13310469 湯歲傑	13310460 陳嘉偉	13310451 王鎧瑞	13310442 張智詠	13310433 黃子剛
13310479 魏子寅	13310470 莫彥浩	13310461 徐睦曜	13310452 陳冠勳	13310443 王璿致	13310434 賈秉歡
13310480 鄧翔	13310471 楊涵諄	13310462 蔡昇暉	13310453 許富喻	13310444 黃昱凱	13310435 李柏昕

內政部委託辦理營造業工地主任220小時職能訓練評定考試  
臺北考區 第12試場

講 台

13310526 鄭為元	13310517 張至鈞	13310508 楊宗翰	13310499 劉信佑	13310490 吳佳憶	13310481 許家豪
13310527 黃永銘	13310518 鄭暄翰	13310509 陳昱傑	13310500 林柏豪	13310491 黃鈞	13310482 林郁睿
13310528 詹昊翔	13310519 張智棠	13310510 李政哲	13310501 林嘉輝	13310492 許峻維	13310483 張桓智
13310529 林士堯	13310520 黃仕緯	13310511 鄭清堯	13310502 焦偉銘	13310493 陳翊旻	13310484 連子維
13310530 林建甫	13310521 曹師澄	13310512 吳任傑	13310503 李祖鋒	13310494 陳君亮	13310485 施泳均
	13310522 楊志明	13310513 翁晨倩	13310504 劉一平	13310495 邱筠皓	13310486 蕭培誠
	13310523 張榮哲	13310514 嚴仕旻	13310505 廖宏璋	13310496 吳俊賢	13310487 陳威丞
	13310524 陳思仁	13310515 張峻璋	13310506 洪霆璋	13310497 周可奇	13310488 梁瑞杰
	13310525 葉健安	13310516 紀凱文	13310507 蔡岳甫	13310498 官睿祥	13310489 郭建宏

內政部委託辦理營造業工地主任220小時職能訓練評定考試  
臺北考區 第13試場

講 台

13310566 葉至容	13310559 紀文彬	13310552 林鼎貴	13310545 鄭名竣	13310538 朱政仁	13310531 邱嶽
13310567 吳兩洋	13310560 黃舒偉	13310553 羅月珠	13310546 周梅麗	13310539 翁茂峻	13310532 李敏郎
13310568 蔡毓恆	13310561 林義惠	13310554 何家霖	13310547 張紀元	13310540 江青燁	13310533 柯逸燦
13310569 李威廷	13310562 黃偉辰	13310555 吳科臻	13310548 郭卜瑞	13310541 江啟瑞	13310534 范楷濬
13310570 游明智	13310563 鍾政昌	13310556 劉志標	13310549 官睿翊	13310542 羅筱妤	13310535 黃齡慧
13310571 陳建安	13310564 馬福忠	13310557 王正宏	13310550 邱震睿	13310543 林鈺緯	13310536 蕭坤華
13310572 洪菁穗	13310565 周純瑋	13310558 曾國慎	13310551 羅宗杰	13310544 李宗翰	13310537 石恆杰

內政部委託辦理營造業工地主任220小時職能訓練評定考試  
臺北考區 第14試場

講 台

13310591 吳志鴻	13310585 邱晨璋	13310579 吳淨非	13310573 林鈺修
13310592 呂彥廷	13310586 溫志傑	13310580 蔡百揚	13310574 李仁祥
13310593 高浚圻	13310587 潘則宇	13310581 王惠伶	13310575 蔡佳遠
13310594 陳彥谷	13310588 楊凡逸	13310582 邱志玄	13310576 王意清
13310595 連韋達	13310589 高翊婷	13310583 陳鴻昌	13310577 潘世瀆
13310596 陳森源	13310590 莊耀嵐	13310584 莊凱鈞	13310578 曾浚嘉

內政部委託辦理營造業工地主任220小時職能訓練評定考試

臺北考區 第15試場

講 台

13310632 林芝葦	13310625 蔡育達	13310618 蔡奇仲	13310611 張璿豪	13310604 李宗宸	13310597 賴韋澤
13310633 林祐賢	13310626 張馨婕	13310619 史享艷	13310612 李裕新	13310605 林庚旺	13310598 陳賢鈺
13310634 廖昱為	13310627 王廷瑀	13310620 潘俊宏	13310613 林子晏	13310606 江京儒	13310599 謝秉諭
13310635 邵梓鉸	13310628 張硯翔	13310621 王俊傑	13310614 鄭圳哲	13310607 張心銓	13310600 王鐘毅
13310636 蔡予傑	13310629 陳玉慧	13310622 鄭貴木	13310615 馮勃賢	13310608 卓顯庭	13310601 溫冠綸
13310637 梁博維	13310630 劉昭蔚	13310623 羅立旻	13310616 彭哲志	13310609 林仕翰	13310602 劉騰鴻
13310638 徐明鴻	13310631 李坤達	13310624 曹哲豪	13310617 林佑丞	13310610 黃信榮	13310603 郭峻輔



# 內政部委託辦理營造業工地主任220小時職能訓練評定考試

## 臺北考區 第16試場

### 講 台

13310669 范育誠	13310663 陳俊穎	13310657 楊昌憲	13310651 楊承翰	13310645 邱麗芬	13310639 李英睿
13310670 鄭偉強	13310664 簡崇賢	13310658 林霈瑋	13310652 李信榮	13310646 蘇奕豪	13310640 黃志偉
13310671 簡世勳	13310665 張育齊	13310659 蕭孟云	13310653 葉筑軒	13310647 吳海境	13310641 林子斌
13310672 何俊諺	13310666 楊勝傑	13310660 莊益豪	13310654 潘建成	13310648 王千松	13310642 高孟辰
13310673 葉明翰	13310667 吳燕淑	13310661 蔡嘉宸	13310655 徐健傑	13310649 陳勁維	13310643 林劭宏
13310674 陳建亨	13310668 董誌軒	13310662 陳敬棠	13310656 鄭騏慶	13310650 黎翰文	13310644 李岳儒

# 內政部委託辦理營造業工地主任220小時職能訓練評定考試

## 臺北考區 第17試場

### 講 台

13310710 徐佩祥	13310703 楊碩育	13310696 陳浩洋	13310689 張鄭隆	13310682 余治緯	13310675 郭庭佑
13310711 吳紹魁	13310704 鄒承廣	13310697 郭建華	13310690 許霄鳳	13310683 潘俊翰	13310676 李明宇
13310712 林家玉	13310705 李銘偉	13310698 蔡孟恆	13310691 呂承學	13310684 張明豪	13310677 吳孝謙
13310713 徐長青	13310706 蔡政璋	13310699 藍敏男	13310692 蘇柏仲	13310685 郭怡君	13310678 陳秋漢
13310714 李惠民	13310707 張丞筍	13310700 朱可耘	13310693 賴珈佑	13310686 林甫衡	13310679 林依柔
13310715 林奕臣	13310708 張正彥	13310701 吳昇勳	13310694 曾繼興	13310687 林慶雄	13310680 林志龍
13310716 陳瑞德	13310709 周祐禾	13310702 楊東霖	13310695 嚴子宸	13310688 池華偉	13310681 郭宸禎

# 內政部委託辦理營造業工地主任220小時職能訓練評定考試

## 臺北考區 第18試場

### 講 台

13310752 白維成	13310745 胡驪泰	13310738 洪嘉威	13310731 林泰璋	13310724 陳敏	13310717 林志倫
13310753 劉珈汶	13310746 劉興輝	13310739 張家瑜	13310732 吳博穎	13310725 宋易晉	13310718 羅慶人
13310754 張湘懷	13310747 周承佑	13310740 江汶勳	13310733 陳宗裕	13310726 黃劭群	13310719 楊博翔
13310755 趙立峰	13310748 鄧維鋒	13310741 徐世明	13310734 魏文豪	13310727 黃啓勛	13310720 梁高璋
13310756 林子群	13310749 吳宗軒	13310742 張恩晉	13310735 李俊賢	13310728 俞昶濬	13310721 詹宏騏
13310757 王振宇	13310750 張慶賢	13310743 何宗橙	13310736 簡啓晉	13310729 李奎延	13310722 陳文軒
13310758 蘇家豫	13310751 黎惠竹	13310744 陳志鑫	13310737 蕭安佑	13310730 黃種嘉	13310723 鄭有綸

內政部委託辦理營造業工地主任220小時職能訓練評定考試

臺北考區 第19試場

講 台

13310794 梁瑩瑩	13310787 蔡欣祐	13310780 劉光倫	13310773 陳世倫	13310766 阮賢豪	13310759 吳哲欣
	13310788 林忠誼	13310781 吳謹全	13310774 董蘇春蓮	13310767 蕭新翰	13310760 許躍鐘
	13310789 何家禎	13310782 陳建毓	13310775 黃敬堯	13310768 邵海祥	13310761 郭明瀚
	13310790 張瑞勳	13310783 陳祐濬	13310776 鄧棟堦	13310769 劉豐睿	13310762 陳明志
	13310791 謝中平	13310784 李柏陞	13310777 白糧銘	13310770 李奇園	13310763 盧暉
	13310792 李定杰	13310785 陳文忠	13310778 謝易軒	13310771 鄭嘉昌	13310764 林坦誼
	13310793 林於臻	13310786 胡勝萇	13310779 林承翰	13310772 周孟蓉	13310765 呂錦煒

## 內政部工地主任220小時職能訓練評定考試試場規則暨違規處理辦法(113.7版本)

- 一、為維護試場秩序及考試公平，特訂定「本試場規則及違規處理辦法」。
- 二、監試或試務人員為執行本規則各項規定，得對可能擾亂試場內外秩序、妨害考試公平之情事進行及時必要之處置或查驗各種可疑物品，考生應予充分配合，否則依其情節輕重提報議處。

### 一般注意事項

- 三、應考人應依考試公告所載之日期及時間，於指定之試場應試。
- 四、試場於每節考試之預備時間內，開放應考人入場。應考人入場後，應遵循監考人員指示及聽取有關試務之規定，並應考人於考試時間開始鈴響前不得翻閱試題本及作答。
- 五、每類科（共二類科）考試時間為九十分鐘。
- 六、考生不得有下列各項之情事，違者一律取消其考試資格，所有科目不予計分並喪失補考資格：
  - （一）請他人頂替代考或偽造證件應試
  - （二）脅迫其他考生或監試人員幫助舞弊
  - （三）集體舞弊行為
  - （四）電子通訊舞弊行為
- 七、考生不得在試場吸煙、擾亂試場秩序或影響他人作答，違者初次警告，如再犯者，則勒令出場（如未達本規則第八條規定出場時間，得由試務人員暫時限制其行動）且該科不予計分；拒不出場者或情節重大者，取消考試資格，所有科目不予計分。
- 八、應考人至遲應於每節考試開始後20分鐘內入場應試，逾時不得入場。入場鈴（鐘）聲響後考生應即入場，不得停留場外。考試開始後30分鐘內不得離場。強行入場或出場者，該科不予計分。
- 九、考生不得有傳遞、夾帶、交換試題紙、試卷，或以試題紙、試卷供他人窺伺抄襲及抄襲他人答案、以暗號傳遞答案訊息等舞弊情事，違者有關考生該科不予計分。
- 十、考生不得左顧右盼、相互交談、意圖窺伺、便利他人窺伺答案、自誦答案等情事，經警告不聽者，該科不予計分。
- 十一、考生除必用之書寫文具、無程式型及無文字記憶型計算器（或考試院考選部核定「國家考試電子計算器措施」之計算器機型。）及有關個人之醫療器材如助聽器等（須先報備並經檢查）外，不得攜帶簿籍、電子資料、紙張、發聲設備（如鬧鈴手錶、筆等）、通訊設備（如行動電話、呼叫器等）、穿戴式裝置或其他具資訊傳輸、感應、拍攝或紀錄功能之器材或設備、及具程式型記憶功能或其他有礙試場安寧、考試公平之各類器材、物品隨身攜帶或置於抽屜、桌椅或座位旁，如考選部核定國家考試禁止攜帶具通訊、感應、拍攝、記錄功能之裝置或設備，如：智慧手環、健康手環、運動手環、智慧手錶、耳機、錄影筆、其他（智慧眼鏡、智慧佛珠、智慧戒指、吊飾型密錄器等）。違者扣減其該科成績四分，至該科零分為限；情節重大者，提請試務會議予以議處，並得視其使用情節加重扣分或扣減其該科全部成績。但入場後置入「臨時置物區」，未發出聲響且未影響試場秩序者，不予扣分，惟臨時置物區物品保管之責由考生自負。

### 入場及作答前注意事項

- 十二、考生須於規定考試時間攜帶「身分證件」入場。「身分證件」可持國民身分證或附照片之足資證明身分之護照、居留證或附照片之全民健康保險卡或駕駛執照應考，如為不屬上開之其他身分證明文件不可進入考場應試。
- 十三、考生必須按編定座號入座，並應立即檢查座位標籤上之姓名、答案卡及座位之准考號碼是否相同；如有不符，應即刻舉手，請監試人員查明處理。凡經作答後，始發現錯用試題卷、答案卡者，則扣減其該科成績四分，至該科零分為限；經監試人員或試務人員發現者，該科不予計分。

十四、考生入座後，應將「身分證件」放在桌面右上角，以備查驗，且考生須遵循監試人員指示配合核對相片與考生身分，考生不得拒絕，否則取消考試資格，所有科目不予計分。

#### 作答注意事項

十五、考生不得毀損、破壞或竄改答案卡上之准考號碼、將答案卡污損、摺疊、捲角、撕毀或做任何與答案無關之文字、符號，違者該科不予計分。

十六、答案卡限用黑色 2B 鉛筆書寫並確實依畫記格式填答，違者導致電腦無法判別而影響該科計分之後果由違規者自行負責。

十七、考生應依照試題紙及答案卡上相關規定作答。作答前，應先核對座位及答案卡上之准考號碼是否正確，試題紙之考試類科及卷別（A 或 B 卷）是否有誤，如試題紙或答案卡有誤，應舉手請監試人員換發正確試題紙或答案卡，否則導致閱卷計分錯誤，由考生自行負責，請考生特別注意；另於考試進行中，發現試題印刷不清時，得舉手請監試人員處理，但不得要求解釋題意。

十八、考生不得在試題紙以外之處抄錄答案或書寫與考試科目有關之文字、符號等，違者該科不予計分。

十九、考試時間結束前應考人自行結束作答時，應考人一經離座，不得再行修改答案，應將試卷及答案卡交監試人員，違者該科不予計分。考試結束鐘響後考生停止作答，由監考人員至座位收回答案卡後方可離座；監考人員完成收回答案卡後，考生得攜帶試卷離場，未帶離場及已提前離場留下試卷均由監試人員回收。

二十、每節考試開始時，應考人始得作答，於試務機關提供之紙張或物品上書寫文字符號或劃記，視為作答，於考試時間開始前作答，扣減其該科成績三分；考生於每節考試結束鈴（鐘）聲開始響時，應即停止作答，靜候監試人員收取答案卡及試卷，違者扣減其該科成績三分，至該科零分為限。經乙次警告後仍繼續作答者或拒絕交出答案卡者，該科不予計分。

#### 離場注意事項

二十一、考生將答案卡攜出或投出試場外者，取消考試資格，所有科目不予計分。

二十二、考生已交答案卡而出場後，不得在試場附近逗留或高聲喧嘩、宣讀答案或以其他方法指示場內考生作答，經勸止不聽者，該科不予計分。

#### 其他事項

二十三、考生如因緊急突發事故致有閱讀試卷、書寫試卷之困難者，應即通知該分區考場試務中心並試務中心應儘速協助考生檢具相關事證於考試舉行當日前函送本署備案；如因事件為考試當日發生，未及報備，仍應於事件發生後檢具相關事證函請本署備案，本署將視案件之特殊性，提送試務委員會審查。

二十四、考生如有本規則未列之其他舞弊或不軌意圖之行為或發生特殊事故時，得由監試人員或試務人員予以登記，提請考試委員會議依其情節輕重予以適當處理。

二十五、應考人違反本規則之規定而予以扣考、扣分或不予計分者，應提報試務委員會。

二十六、如遇重大天然災害足以影響本次考試時，由考試主辦單位透過大眾傳播媒體統一發布本考試之緊急措施消息。

























































二十七、考生對於違反本試場規則之行為有疑慮，應於本人當日應考最後一節結束後三十分鐘內逕向該分區考場試務中心主任申訴說明，逾期不予受理。

二十八、各該次評定考試試題、答案及成績，除有經考試主辦單位同意不予公布試題及答案之考試外，將於考試結束後45個工作天內公告。

二十九、考試期間考生若有身體不適者建議配戴口罩。

# 考選部核定之國家考試電子計算器

中華民國 108 年 9 月 9 日考選部選秘一字第 1081100529 號公告

廠商：精通事務機器有限公司		 AU-14	AURORA DT210	 CA-11	CASIO LC-401LV
品牌：ATIMA (共 5 款)		 AU-15	AURORA DT220	 CA-12	CASIO MW-5V
識別標識	型號	 AU-16	AURORA DT3910	 CA-13	CASIO SL-100L
 AT-01	ATIMA MA-80V	 AU-17	AURORA DT230	 CA-14	CASIO SL-240LB
 AT-02	ATIMA SA-200L	廠商：佳能昕普股份有限公司		 CA-15	CASIO SL-300LV
 AT-03	ATIMA SA-787	品牌：Canon (共 4 款)		 CA-16	CASIO SL-760LC
 AT-04	ATIMA SA-797	識別標識	型號	 CA-17	CASIO SX-100
 AT-05	ATIMA SA-807	 CN-01	Canon F-502G (第二類)	 CA-18	CASIO SX-220
廠商：震旦行股份有限公司		 CN-02	Canon LC-210HIII	 CA-19	CASIO fx-82SOLAR (第二類)
品牌：AURORA (共 17 款)		 CN-03	Canon LS-88VII	 CA-20	CASIO fx-82SOLAR II (第二類)
識別標識	型號	 CN-04	Canon LS-120VII	廠商：久儀股份有限公司	
 AU-01	AURORA SC500PLUS (第二類)	廠商：台灣卡西歐股份有限公司		品牌：E-MORE (共 28 款)	
 AU-02	AURORA HC115A	品牌：CASIO (共 20 款)		識別標識	型號
 AU-03	AURORA HC184	識別標識	型號	 EM-01	E-MORE fx-127 (第二類)
 AU-04	AURORA DT391B	 CA-01	CASIO fx-82SX (第二類)	 EM-02	E-MORE MS-112L
 AU-05	AURORA SC600 (第二類)	 CA-02	CASIO MW-8V	 EM-03	E-MORE SL-712
 AU-06	AURORA HC127V	 CA-03	CASIO SX-300P	 EM-04	E-MORE SL-720
 AU-07	AURORA DT3915	 CA-04	CASIO SX-320P	 EM-05	E-MORE DS-3E
 AU-08	AURORA HC132	 CA-05	CASIO HL-100LB	 EM-06	E-MORE DS-120E
 AU-09	AURORA HC133	 CA-06	CASIO HL-815L	 EM-07	E-MORE JS-20E
 AU-10	AURORA HC191	 CA-07	CASIO HL-820LV	 EM-08	E-MORE JS-120E
 AU-11	AURORA HC219	 CA-08	CASIO HL-820VA	 EM-09	E-MORE MS-12E
 AU-12	AURORA DT810	 CA-09	CASIO HS-8LV	 EM-10	E-MORE MS-120E
 AU-13	AURORA DT810V	 CA-10	CASIO LC-160LV	 EM-11	E-MORE SL-709

廠商：久儀股份有限公司		廠商：國隆國際有限公司		廠商：神寶實業股份有限公司	
品牌：E-MORE (共 28 款)		品牌：FUH BAO (共 15 款)		品牌：Paddy (共 4 款)	
識別標識	型號	識別標識	型號	識別標識	型號
EM-12	E-MORE SL-20V	FB-01	FUH BAO FB-200	PA-01	Paddy PD-H036
EM-13	E-MORE SL-103	FB-02	FUH BAO FB-216	PA-02	Paddy PD-H101
EM-14	E-MORE SL-201	FB-03	FUH BAO FB-810	PA-03	Paddy PD-H208
EM-15	E-MORE DS-3GT	FB-04	FUHBAO FBMS-80TV	PA-04	Paddy PD-H886
EM-16	E-MORE DS-120GT	FB-05	FUH BAO FB-701	廠商：承廣國際股份有限公司	
EM-17	E-MORE JS-20GT	FB-06	FUH BAO FX-133 (第二類)	品牌：UB (共21款) Pierre cardin (共5款)	
EM-18	E-MORE JS-120GT	FB-07	FUH BAO FX-180 (第二類)	識別標識	型號
EM-19	E-MORE MS-80L	FB-08	FUH BAO FB-510	CK-01	UB UB-500P (第二類)
EM-20	<b>E-MORE MS-20GT</b> (如具MU鍵規格者，不得使用)	FB-09	FUH BAO FB-520	CK-02	Pierre cardin PH245
EM-21	E-MORE SL-220GT	FB-10	FUH BAO FB-530	CK-03	Pierre cardin PT212
EM-22	E-MORE SL-320GT	FB-11	FUH BAO FB-550	CK-04	Pierre cardin PT256-G
EM-23	E-MORE MS-8L	FB-12	FUH BAO FB-560		Pierre cardin PT256-B
EM-24	E-MORE fx-183 (第二類)	FB-13	FUH BAO FB-570	CK-05	Pierre cardin PT383
EM-25	E-MORE fx-330s (第二類)	FB-14	FUH BAO FB-580	CK-06	Pierre cardin PT899
EM-26	E-MORE DS-200GTK	FB-15	FUH BAO FB-590	CK-07	UB UB-200-Y
EM-27	E-MORE JS-200GTK	廠商：台灣哈理股份有限公司			UB UB-200-W
EM-28	E-MORE NS-200GTK	品牌：H-T-T (共 3 款) SANYO (共 2 款)		CK-08	UB UB-206-Y
廠商：宜德電子有限公司		識別標識	型號		UB UB-206-W
品牌：kolin (共 2 款)		HL-01	H-T-T SCP-298	CK-09	UB UB-210
識別標識	型號	HL-02	H-T-T SCP-328	CK-10	UB UB-211
ED-01	Kolin KEC-7711	HL-03	SANYO SCP-371	CK-11	UB UB-212-B
ED-02	Kolin KEC-7713	HL-04	SANYO SCP-913		UB UB-212-R
		HL-05	H-T-T SCP-308	CK-12	UB UB-220



廠商：承廣國際股份有限公司		CK-25	UB UB-820	LI-04	<b>LIBERTY LB-5018CA</b> (如具MU鍵規格者，不得使用)
品牌：UB (共21款) Pierre cardin (共5款)		CK-26	UB UB-850-P	LI-05	LIBERTY LB-5024CA
識別標識	型號		UB UB-850-G	LI-06	LIBERTY LB-5026CA
CK-13	UB UB-225		UB UB-850-B	LI-07	LIBERTY LB-5027CA
CK-14	UB UB-226-W		UB UB-850-R	LI-08	LIBERTY LB-5028CA
	UB UB-226-B	廠商：耐嘉股份有限公司		LI-09	LIBERTY LB-5029CA
	UB UB-226-R	品牌：KINYO (共 9 款)		LI-10	LIBERTY LB-262
CK-15	UB UB-233	識別標識	型號	LI-11	<b>LIBERTY LB-2636</b> (如具MU鍵規格者，不得使用)
CK-16	UB UB-236M	KI-01	KINYO KPE-561	LI-12	LIBERTY LB-217CA (第二類)
CK-17	UB UB-238	KI-02	KINYO KPE-565	廠商：信力科技股份有限公司	
CK-18	UB UB-239M	KI-03	KINYO KPE-585	品牌：CATIGA (共 3 款) CinLiCa (共 1 款)	
CK-19	UB UB-266-P	KI-04	KINYO KPE-587	識別標識	型號
	UB UB-266-G	KI-05	<b>KINYO KPE-588</b> (如具MU鍵規格者，不得使用)	SL-01	CATIGA CA-268
	UB UB-266-B	KI-06	KINYO KPE-661	SL-02	CATIGA CA-312
	UB UB-266-R	KI-07	KINYO KPE-663	SL-03	CATIGA JS-2206
CK-20	UB UB-320	KI-08	KINYO KPE-665	SL-04	CinLiCa JS-2007
CK-21	UB UB-330	KI-09	KINYO KPE-666		
CK-22	UB UB-360	廠商：陞達實業股份有限公司			
CK-23	UB UB-370	品牌：LIBERTY (共 12 款)			
CK-24	UB UB-800-P	識別標識	型號		
	UB UB-800-G	LI-01	<b>LIBERTY LB-5003CA</b> (如具MU鍵規格者，不得使用)		
	UB UB-800-B	LI-02	<b>LIBERTY LB-5016CA</b> (如具MU鍵規格者，不得使用)		
	UB UB-800-R	LI-03	<b>LIBERTY LB-5017CA</b> (如具MU鍵規格者，不得使用)		

- LIBERTY LB-5003CA、LIBERTY LB-5016CA、LIBERTY LB-5017CA、LIBERTY LB-5018CA、LIBERTY LB-2636、KINYO KPE-588、E-MORE MS-20GT等7款有不同規格，其中含有MU鍵者，超出國家考試電子計算器規格標準，不得使用；未含有MU鍵或無不得具備功能者，應考人仍得使用。
- 第一類：具備+、-、×、÷、%、√、MR、MC、M+、M-運算功能。
- 第二類：具備+、-、×、÷、%、√、MR、MC、M+、M-、三角函數、對數、指數運算功能。
- 承廣國際股份有限公司之Pierre cardin及UB兩品牌，型號數字後之英文字母為顏色之代碼（例如：Y為黃色、W為白色）。
- CASIO SL-760LC 及CASIO fx-82SOLAR等2款之電源僅採太陽能電池，太陽能電池若照射到的光線不足，顯示螢幕內容可能會變得極為模糊，計算功能可能無法正常執行，或者獨立記憶的內容可能會遺失。

考選部核定之國家考試電子計算器 (已停產但仍可使用至114 年12 月31 日)

中華民國 112 年 12 月 1 日考選部選綜三字第 1121300521 號公告

廠商：精通事務機器有限公司		<b>CA-01</b> (停產)	CASIO fx-82SX (第二類)	<b>CK-14</b> (停產)	UB UB-226-B
品牌：ATIMA (共 5 款)		<b>CA-09</b> (停產)	CASIO HS-8LV		UB UB-226-R
識別標識	型號	<b>CA-16</b> (停產)	CASIO SL-760LC	<b>CK-15</b> (停產)	UB UB-233
<b>AT-01</b> (停產)	ATIMA MA-80V	<b>CA-19</b> (停產)	CASIOfx-82SOLAR (第二類)	<b>CK-16</b> (停產)	UB UB-236M
<b>AT-02</b> (停產)	ATIMA SA-200L	廠商：承廣國際股份有限公司		<b>CK-17</b> (停產)	UB UB-238
<b>AT-03</b> (停產)	ATIMA SA-787	品牌：UB (共21款) Pierre cardin (共5款)		<b>CK-18</b> (停產)	UB UB-239M
<b>AT-04</b> (停產)	ATIMA SA-797	識別標識	型號	<b>CK-19</b> (停產)	UB UB-266-P
<b>AT-05</b> (停產)	ATIMA SA-807	<b>CK-01</b> (停產)	UB UB-500P (第二類)		UB UB-266-G
廠商：震旦行股份有限公司		<b>CK-02</b> (停產)	Pierre cardin PH245		UB UB-266-B
品牌：AURORA (共 11 款)		<b>CK-03</b> (停產)	Pierre cardin PT212		UB UB-266-R
識別標識	型號	<b>CK-04</b> (停產)	Pierre cardin PT256-G		<b>CK-20</b> (停產)
<b>AU-01</b> (停產)	AURORASC500PLUS (第二類)		Pierre cardin PT256-B	<b>CK-21</b> (停產)	UB UB-330
<b>AU-02</b> (停產)	AURORA HC115A	<b>CK-05</b> (停產)	Pierre cardin PT383	<b>CK-22</b> (停產)	UB UB-360
<b>AU-03</b> (停產)	AURORA HC184	<b>CK-06</b> (停產)	Pierre cardin PT899	<b>CK-23</b> (停產)	UB UB-370
<b>AU-04</b> (停產)	AURORA DT391B	<b>CK-07</b> (停產)	UB UB-200-Y	<b>CK-24</b> (停產)	UB UB-800-P
<b>AU-06</b> (停產)	AURORA HC127V		UB UB-200-W		UB UB-800-G
<b>AU-07</b> (停產)	AURORA DT3915	<b>CK-08</b> (停產)	UB UB-206-Y		UB UB-800-B
<b>AU-10</b> (停產)	AURORA HC191		UB UB-206-W		UB UB-800-R
<b>AU-11</b> (停產)	AURORA HC219	<b>CK-09</b> (停產)	UB UB-210		<b>CK-25</b> (停產)
<b>AU-12</b> (停產)	AURORA DT810	<b>CK-10</b> (停產)	UB UB-211	<b>CK-26</b> (停產)	UB UB-850-P
<b>AU-16</b> (停產)	AURORA DT3910	<b>CK-11</b> (停產)	UB UB-212-B		UB UB-850-G
<b>AU-17</b> (停產)	AURORA DT230		UB UB-212-R		UB UB-850-B
廠商：台灣卡西歐股份有限公司		<b>CK-12</b> (停產)	UB UB-220		UB UB-850-R
品牌：CASIO (共 4 款)		<b>CK-13</b> (停產)	UB UB-225		
識別標識	型號	<b>CK-14</b> (停產)	UB UB-226-W		

廠商：宜德電子有限公司		<b>FB-06</b> (停產)	FUH BAO FX-133 (第二類)	廠商：陞達實業股份有限公司	
品牌：kolin (共 2 款)		<b>FB-07</b> (停產)	FUH BAO FX-180 (第二類)	品牌：LIBERTY (共 2 款)	
識別標識	型號	<b>FB-08</b> (停產)	FUH BAO FB-510	識別標識	型號
<b>ED-01</b> (停產)	Kolin KEC-7711	<b>FB-09</b> (停產)	FUH BAO FB-520	<b>LI-10</b> (停產)	LIBERTY LB-262
<b>ED-02</b> (停產)	Kolin KEC-7713	<b>FB-10</b> (停產)	FUH BAO FB-530	<b>LI-11</b> (停產)	<b>LIBERTY LB-2636</b> (如具MU鍵規格者，不得使用)
廠商：久儀股份有限公司		<b>FB-11</b> (停產)	FUH BAO FB-550	廠商：神寶實業股份有限公司	
品牌：E-MORE (共 6 款)		<b>FB-12</b> (停產)	FUH BAO FB-560	品牌：Paddy (共 4 款)	
識別標識	型號	<b>FB-13</b> (停產)	FUH BAO FB-570	識別標識	型號
<b>EM-04</b> (停產)	E-MORE SL-720	<b>FB-14</b> (停產)	FUH BAO FB-580	<b>PA-01</b> (停產)	Paddy PD-H036
<b>EM-05</b> (停產)	E-MORE DS-3E	<b>FB-15</b> (停產)	FUH BAO FB-590	<b>PA-02</b> (停產)	Paddy PD-H101
<b>EM-06</b> (停產)	E-MORE DS-120E	廠商：台灣哈理股份有限公司		<b>PA-03</b> (停產)	Paddy PD-H208
<b>EM-07</b> (停產)	E-MORE JS-20E	品牌：SANYO (共 2 款)		<b>PA-04</b> (停產)	Paddy PD-H886
<b>EM-08</b> (停產)	E-MORE JS-120E	識別標識	型號		
<b>EM-13</b> (停產)	E-MORE SL-103	<b>HL-03</b> (停產)	SANYO SCP-371		
廠商：國隆國際有限公司		<b>HL-04</b> (停產)	SANYO SCP-913		
品牌：FUH BAO (共 15 款)		廠商：耐嘉股份有限公司			
識別標識	型號	品牌：KINYO (共 4 款)			
<b>FB-01</b> (停產)	FUH BAO FB-200	識別標識	型號		
<b>FB-02</b> (停產)	FUH BAO FB-216	<b>KI-02</b> (停產)	KINYO KPE-565		
<b>FB-03</b> (停產)	FUH BAO FB-810	<b>KI-03</b> (停產)	KINYO KPE-585		
<b>FB-04</b> (停產)	FUHBAO FBMS-80TV	<b>KI-07</b> (停產)	KINYO KPE-663		
<b>FB-05</b> (停產)	FUH BAO FB-701	<b>KI-09</b> (停產)	KINYO KPE-666		

1. 停產型號將於114年12月31日後停止適用。
2. LIBERTY LB-2636有不同規格，其中含有MU鍵者，超出國家考試電子計算器規格標準，不得使用；未含有MU鍵或無不得具備功能者，應考人仍得使用。
3. 第一類：具備+、-、×、÷、%、√、MR、MC、M+、M-運算功能。
4. 第二類：具備+、-、×、÷、%、√、MR、MC、M+、M-、三角函數、對數、指數運算功能。
5. 承廣國際股份有限公司之Pierre cardin及UB兩品牌，型號數字後之英文字母為顏色之代碼（例如：Y為黃色、W為白色）。
6. CASIO SL-760LC 及CASIO fx-82SOLAR等2款之電源僅採太陽能電池，太陽能電池若照射到的光線不足，顯示螢幕內容可能會變得極為模糊，計算功能可能無法正常執行，或者獨立記憶的內容可能會遺失。