

113 年度營造業工地主任 220 小時職能訓練第 2 次評定考試 台北考區（淡江大學）考場相關資訊

一、考試日期：**113 年 5 月 19 日(星期日)**

二、考試時間：

		113 年 5 月 19 日(星期日)	
		考試科目	應考者
下午	13:20~13:30	預備時間： 1. 考生進場 2. 監試人員應於每節考試前之預備時間鈴響 5 分鐘後，向應考人宣布考試注意事項。	
	13:30~15:00	第一類科	首考者、第一類科補考者、兩類科補考者
	15:00~15:30	休息時間	
	15:30~15:40	預備時間： 1. 考生進場 2. 監試人員應於每節考試前之預備時間鈴響 5 分鐘後，向應考人宣布考試注意事項。	
	15:40~17:10	第二類科	首考者、第二類科補考者、兩類科補考者
備註	1. 請應考學員於考試當天務必攜帶「 身份證件正本 」應試，身分證件之照片需是可辨識考生本人為主。 2. 再次提醒考生請攜帶不具記憶功能的電子計算機應試。考試計算機機型請依「考選部核定之國家考試電子計算器」（中華民國 108 年 9 月 9 日考選部選秘一字第 1081100529 號公告）或上線上查詢系統查核： https://wwwc.moex.gov.tw/main/exam/wFrmElectronicDevice.aspx?menu_id=3727&sub_menu_id=3727		

三、考試地點：**淡江大學台北校園**（台北市大安區金華街 199 巷 5 號）

四、其他相關重要訊息：

1. 檢附「台北考區考場地點相關說明」，請應考學員務必於考試當天提早到考場確認試場及座位。
2. 檢附「內政部工地主任 220 小時評定考試試場規則暨違規處理辦法(113.3.27 修正版)」，請應考學員務必詳讀內容之相關規定。

淡江大學台北校園位置暨交通資訊

考試地點：淡江大學台北校園（台北市金華街 199 巷 5 號）



捷運站	<ul style="list-style-type: none"> ●東門站 5 號出口迴轉走麗水街(步行約 5 分鐘)。 ●古亭站 5 號出口走和平東路至師大校門對面轉麗水街(步行約 15 分鐘)。
公車站	<ul style="list-style-type: none"> ●信義金山路口站(214、237、671、248、606、670、0 南) ●信義永康街口站(0 南、38、22、204、20、0 東、1503、88、588)。 ●捷運東門站(金山)(0 南、214、214 直、237、248、606、670、671) ●信義新生路口站(668、675、680、72、676、311、109、254、290、211、280、505、642、643、280、280 直、1501、1505、1728、672、1550) ●搭火車者可自台北車站捷運站 8 號出口前行 50 尺到青島西路轉搭 88
收費停車場	<ul style="list-style-type: none"> ●金山停車場〔台北市金山南路二段 33 號〕 開放時間：07:00-23:00 停車費用：11 點前每小時 40 元；11 點後每小時 60 元 停車位：220 位 電話：(02)2358-4766 ●金華公園停車場〔金華街 254 巷地下一樓停車場〕 開放時間：24 小時停車費用：每小時 50 元 停車位：198 位 電話：(02)2357-8564

台北考區（淡江大學）試場、教室、樓層以及准考號碼對照表

試場別	教室	准考號碼	樓層
第 01 試場	D205	13210001~13210042	2 樓
第 02 試場	D209	13210043~13210084	
第 03 試場	D301	13210085~13210114	3 樓
第 04 試場	D311	13210115~13210150	
第 05 試場	D318	13210151~13210204	
第 06 試場	D319	13210205~13210246	
第 07 試場	D402	13210247~13210288	4 樓
第 08 試場	D403	13210289~13210330	
第 09 試場	D404	13210331~13210372	
第 10 試場	D406	13210373~13210414	
第 11 試場	D408	13210415~13210468	
第 12 試場	D409	13210469~13210510	
第 13 試場	D412	13210511~13210537	
第 14 試場	D501	13210538~13210579	5 樓
第 15 試場	D502	13210580~13210616	
第 16 試場	D501	13210617~13210658	
第 17 試場	D502	13210659~13210700	
第 18 試場	D503	13210701~13210742	
第 19 試場	D504	13210743~13210774	

教室別	教室	樓層	教室	樓層
考生休息室	D303 教室	3 樓	D407 教室	4 樓
	D311 教室	3 樓	D510 教室	5 樓

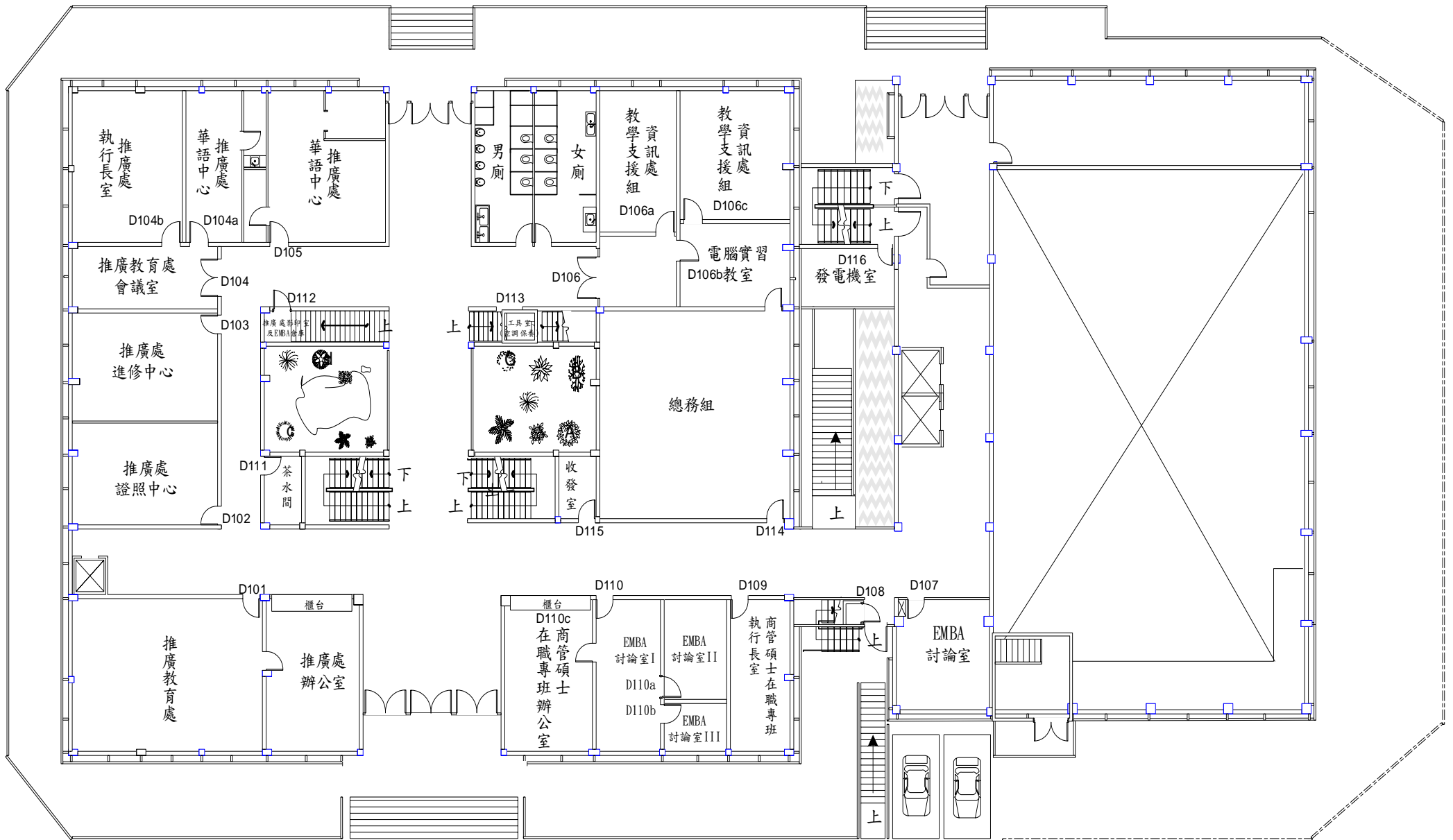

淡江大學台北校園一樓平面圖

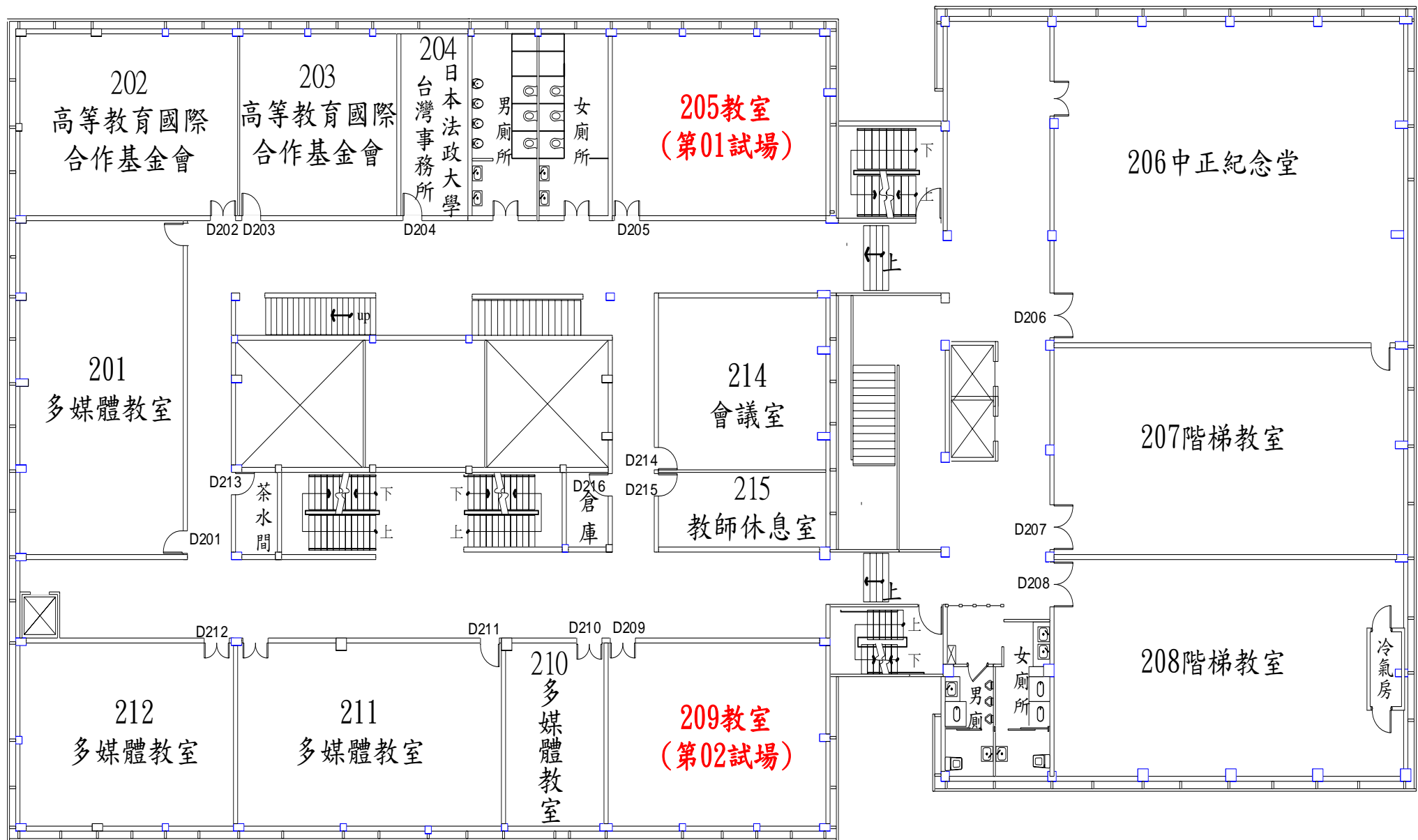

淡江大學台北校園二樓平面圖

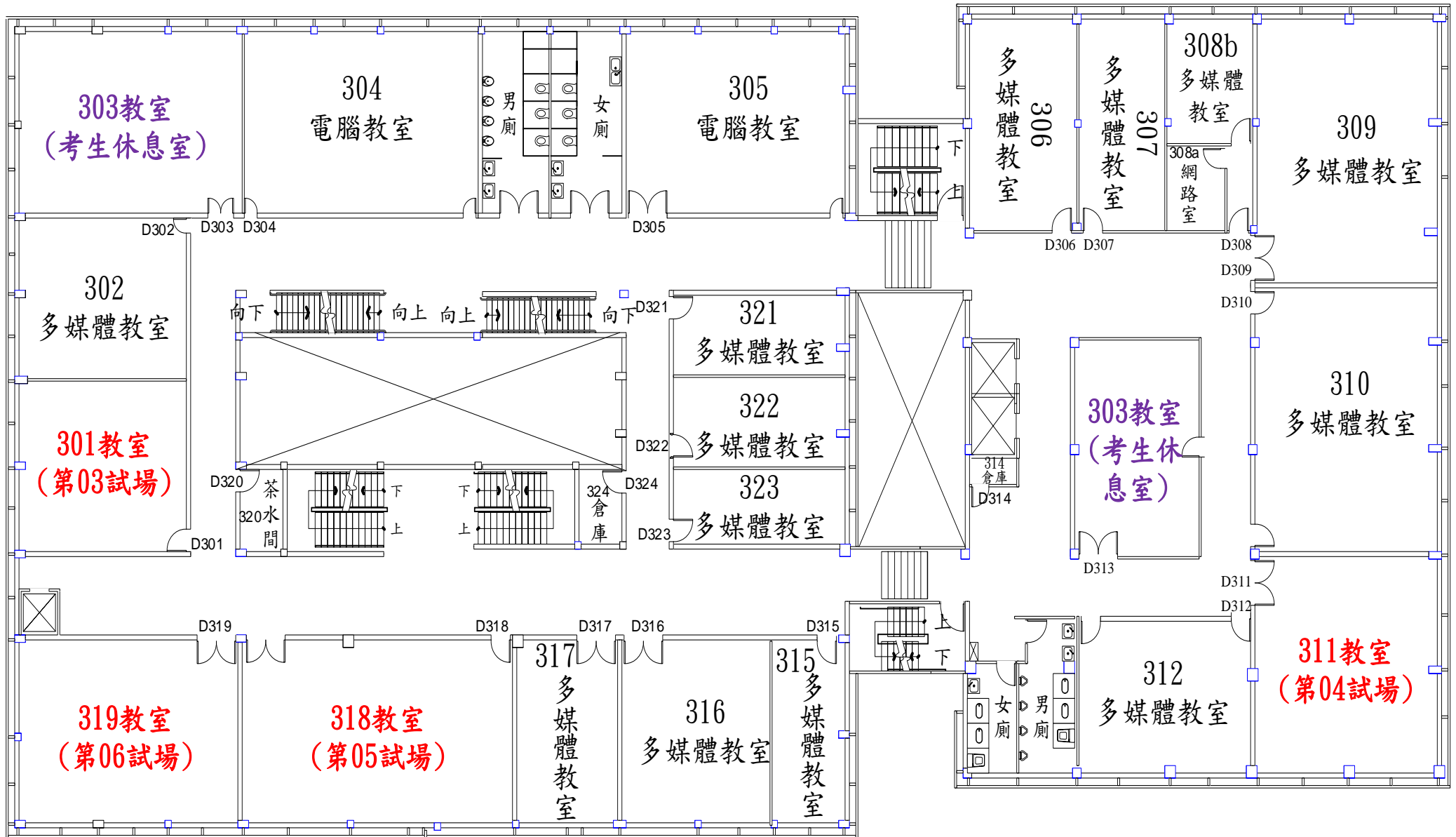

淡江大學台北校園三樓平面圖

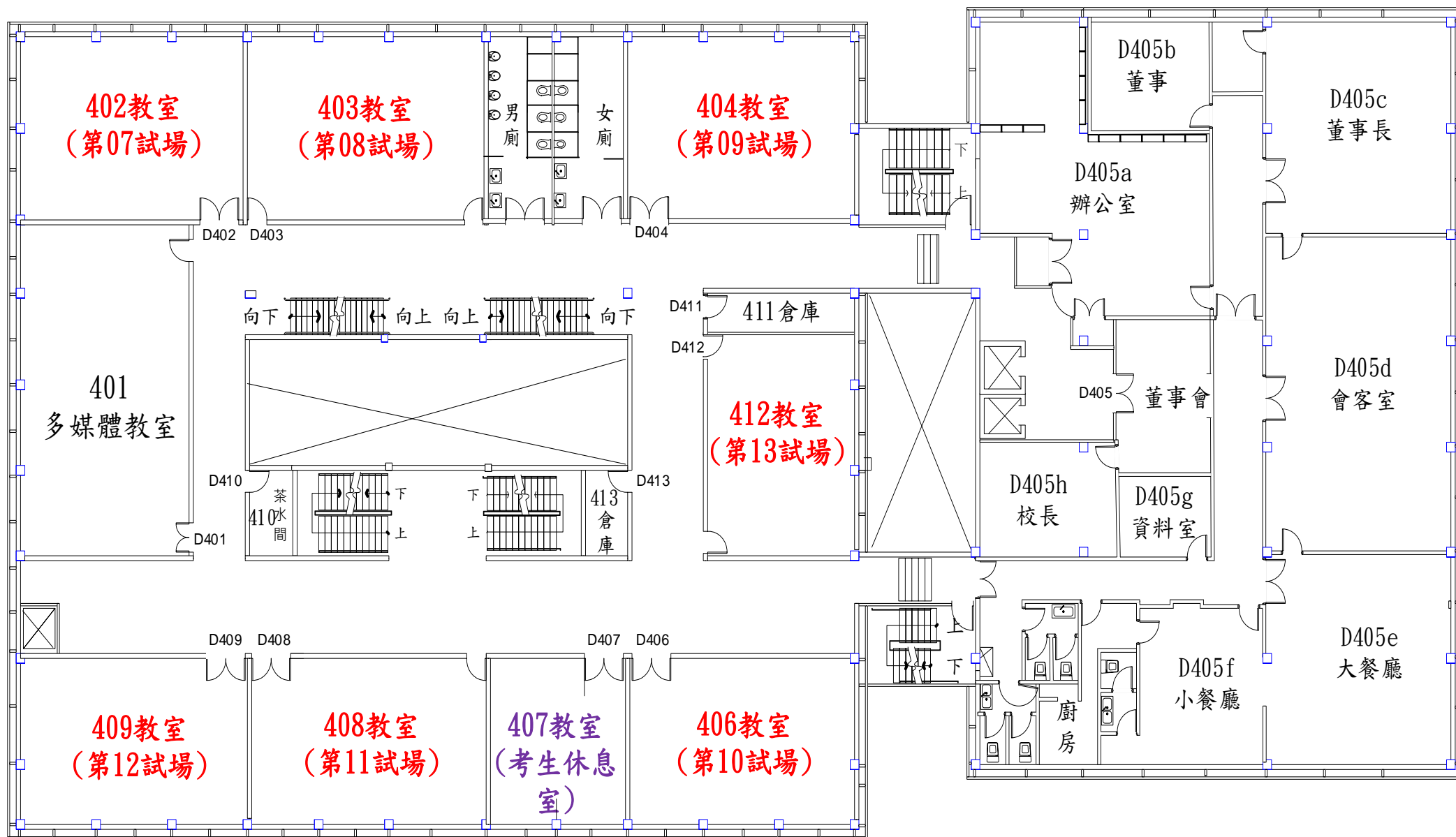

淡江大學台北校園四樓平面圖

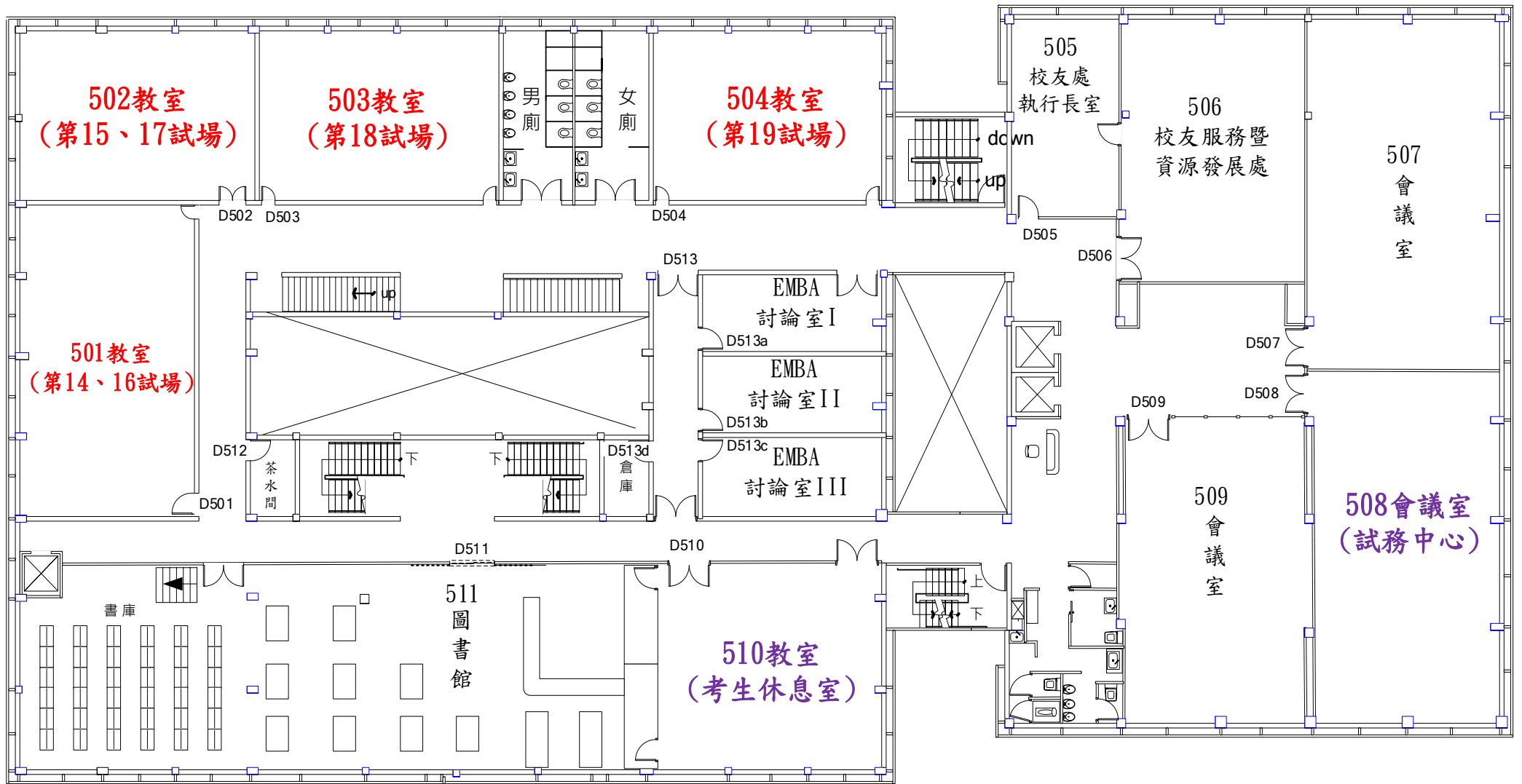

淡江大學台北校園五樓平面圖